

Propuesta integral Jardín frontal

Proyecto

Cliente: Río Azul

Ubicación: Canelones, Uruguay

Por: Ing. Agr. María Lucía Arbiza

I. a. Perspectiva general: opción Liquidámbar en el frente



I. b. Perspectiva general: opción Roble palustre en el frente



II. Plano general

Paisajismo Jardín Posterior - Plano general

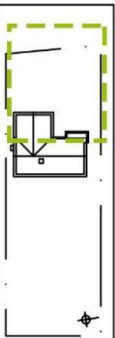
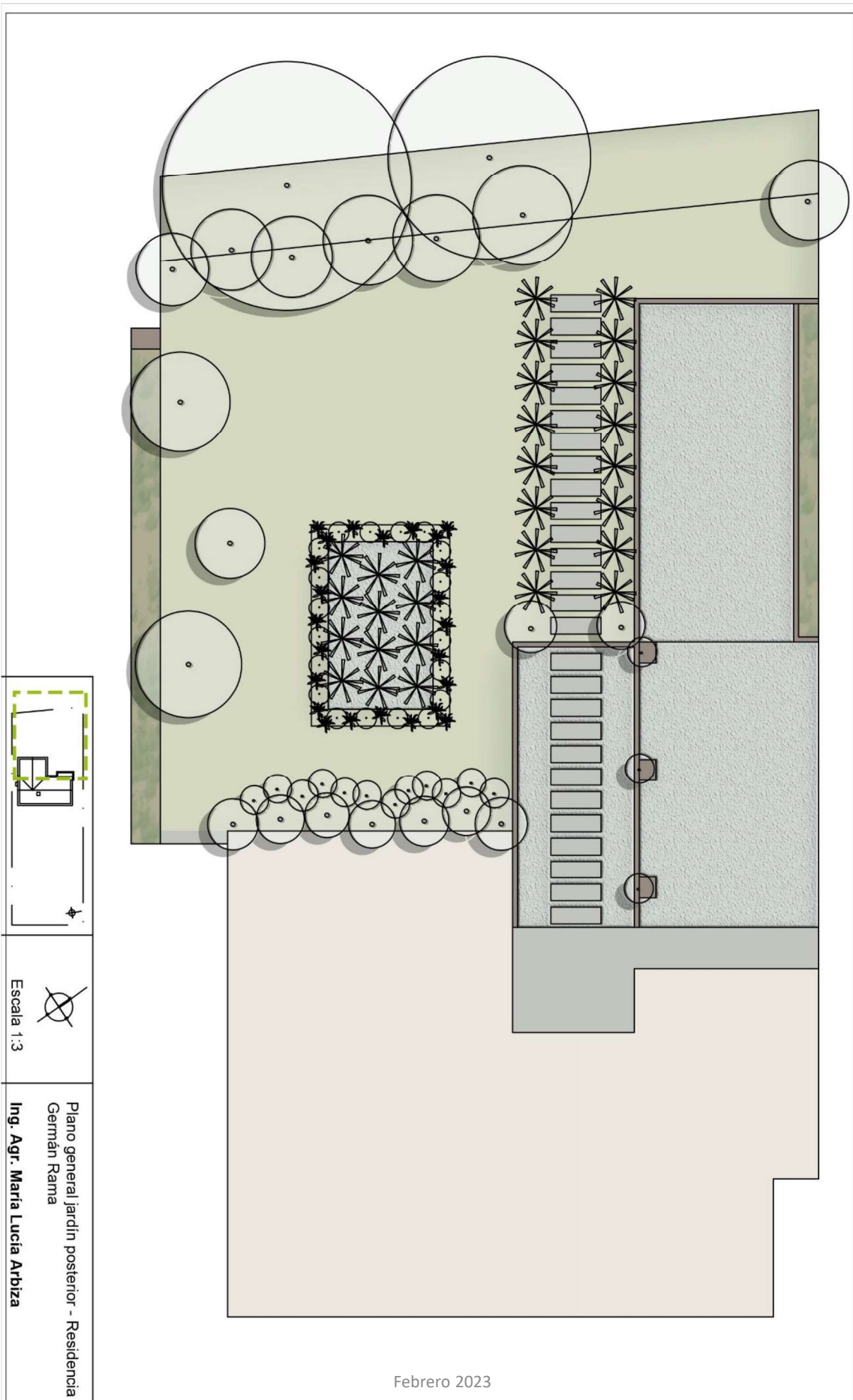

Escala 1:3

Plano general jardín posterior - Residencia
Germán Rama
Ing. Agr. María Lucía Arbiza

Febrero 2023

III. Plano de plantación

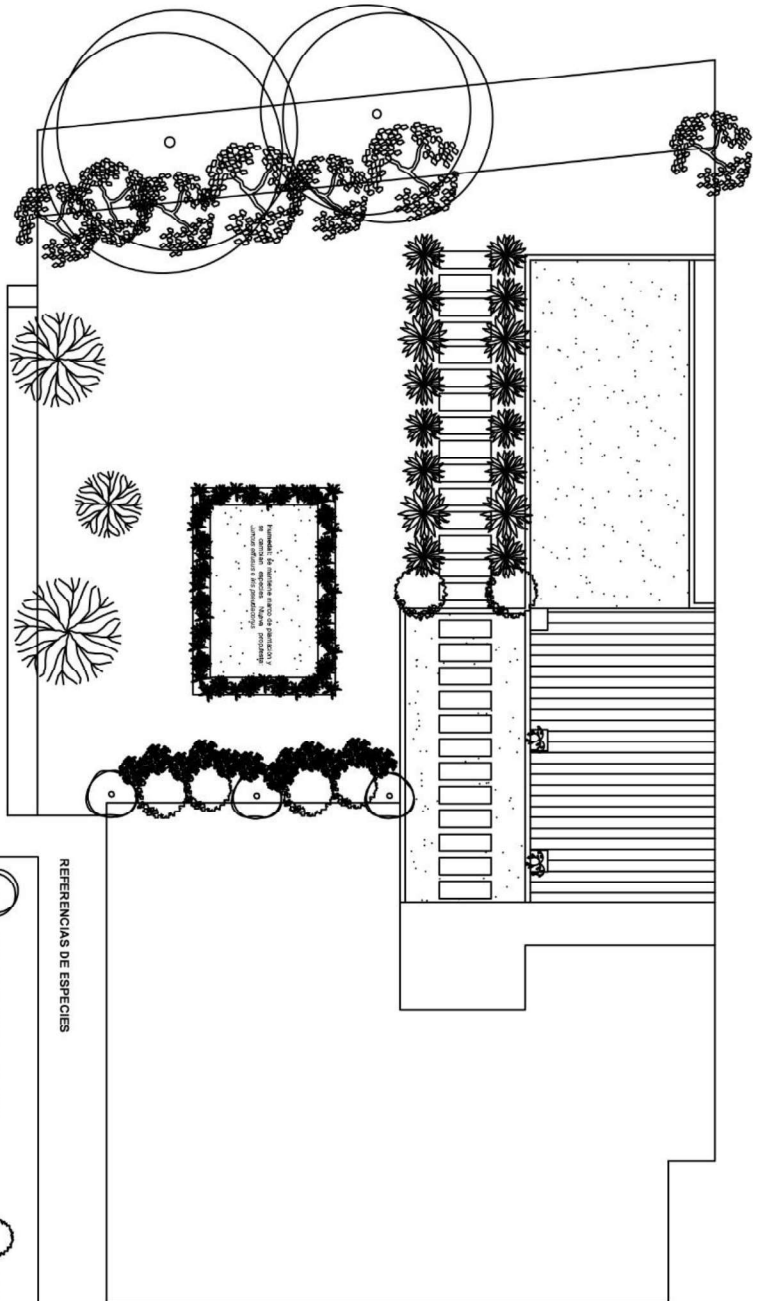

REFERENCIAS DE ESPECIES

	Liquidambar styraciflua o Quercus palustris		Pinus densata o Mirtilus dilatatus
	Diospyros discolor purpurea		Dianus grandiflora
	Eucalyptus myrtilifolia o Thuja occidentalis		Talagryna volubilis
			Agavebicus effusus
			Ficus pumila o Trachelospermum jasminoides
	Paspalum bairdii "New" o Miscanthus sinensis		
	Sanatula crinitosperma		

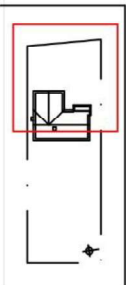

Escala 1:3

Plano general de plantación - Jardín posterior - Residencia Germán Rama
Ing. Agr. María Lucía Arbiza

IV. Especies



Quercus palustris / *Liquidámbar styraciflua* / *Prunus cerasífera* / *Dodonaea viscosa púrpura*



Nerium oleander / *Pittosporum tobira "nana"* / *Santolina chamaecyparissus* / *Thuja occidentalis* / *Eugenia myrtifolia*



Westringia fruticosa / *Tulbaghia violácea* / *Agapanthus africanus* / *Trachelospermum jasminoides* / *Dietes grandiflora*

V. Esquema cantero longitudinal debajo de ventanas

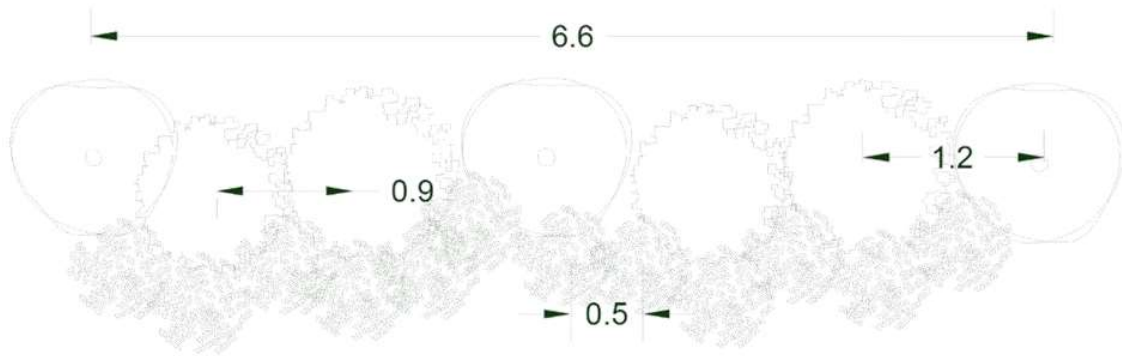

VI. Diseño de humedal existente

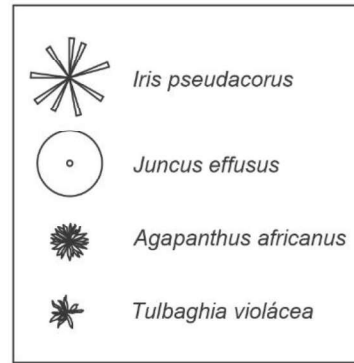
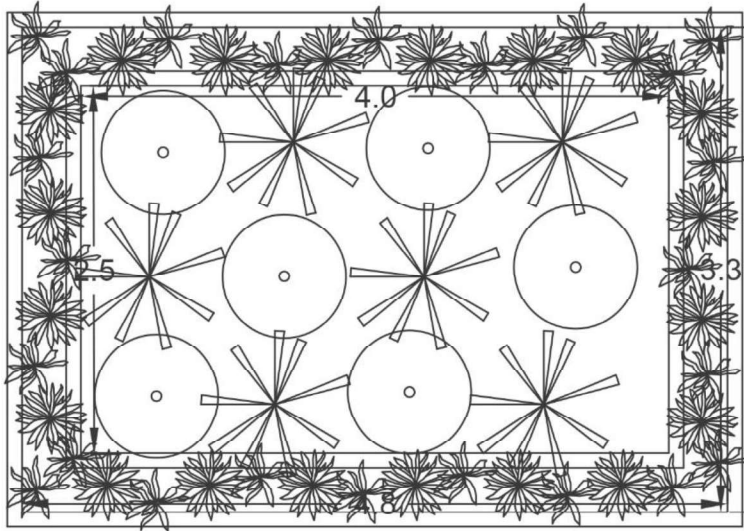

Borde de humedal demarcado.
 Opciones materialidades sugeridas:
 postes de madera de *Eucalyptus* tratada,
 tablas de madera impermeabilizadas y con
 protector para exterior, acero laminado,
 ladrillo.



Ejemplos materialidad de borduras

