



# ARBIZA

INGENIERIA  
PAISAJISMO

CLIENTE: ALFONSINA Y NACHO  
PROYECTO  
19/08/2023

# Plano general con vegetación proyectada

**ARBIZA**  
INGENIERÍA Y PAISAJISMO



(598) 99 607 886

Av. Gral Rivera 2553, 201



[www.paisajismo.com.uy](http://www.paisajismo.com.uy)



[info@paisajismo.com.uy](mailto:info@paisajismo.com.uy)

PLANO GENERAL	11-08-23
Clientes: Alfonsina Esteves e Ignacio Cujó	
VERSIÓN 02	

# Perspectiva general

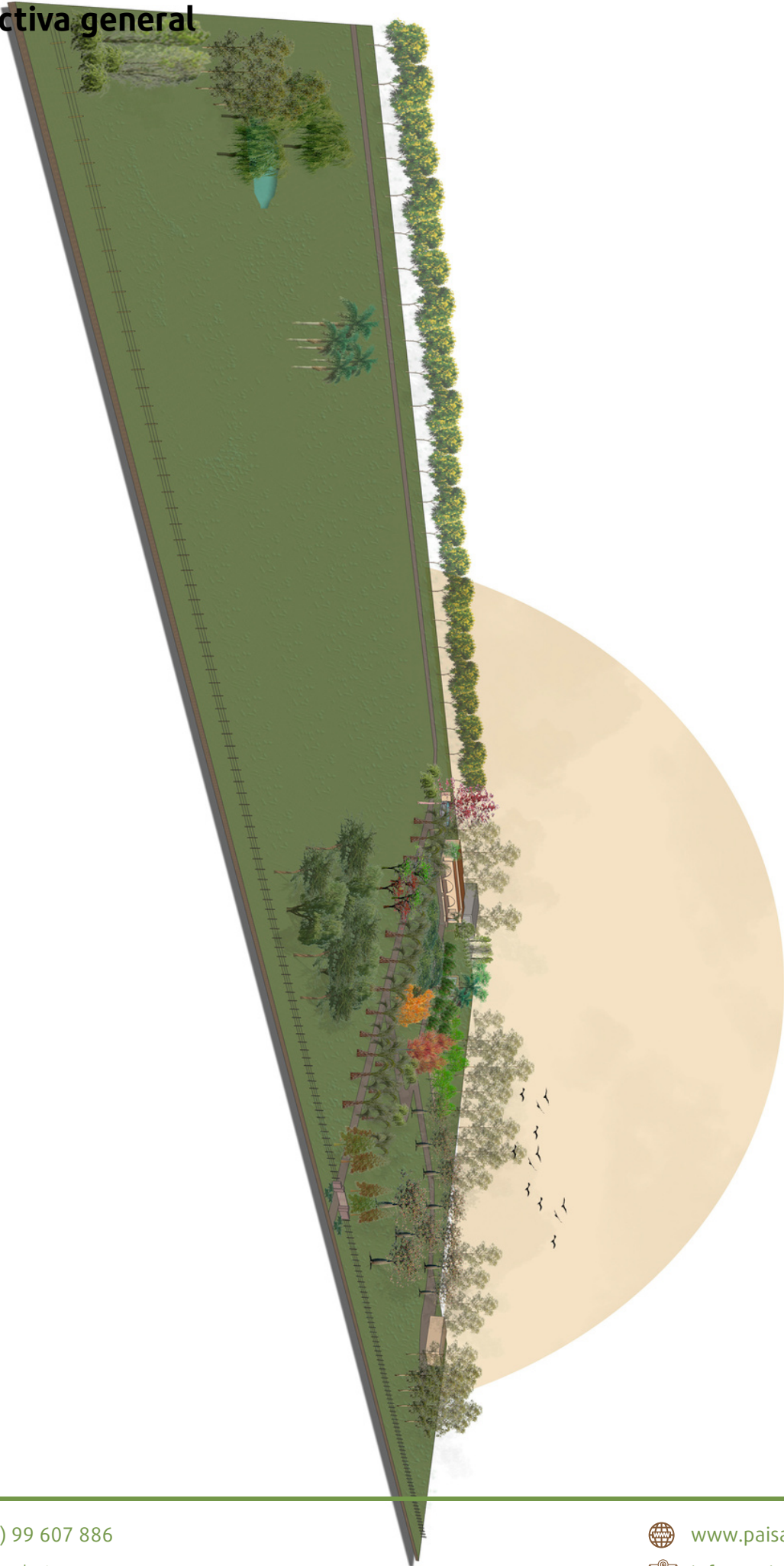

# Acceso principal

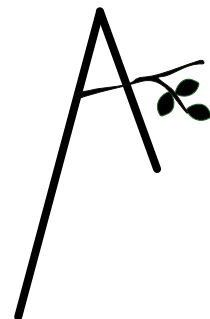

**ARBIZA**  
INGENIERÍA Y PAISAJISMO



# Cantero principal y fogón



# Deck a construirse detrás de barbacoa

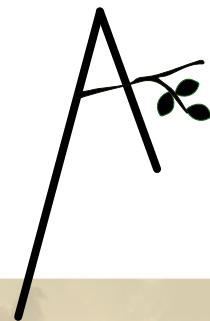

**ARBIZA**  
INGENIERÍA Y PAISAJISMO

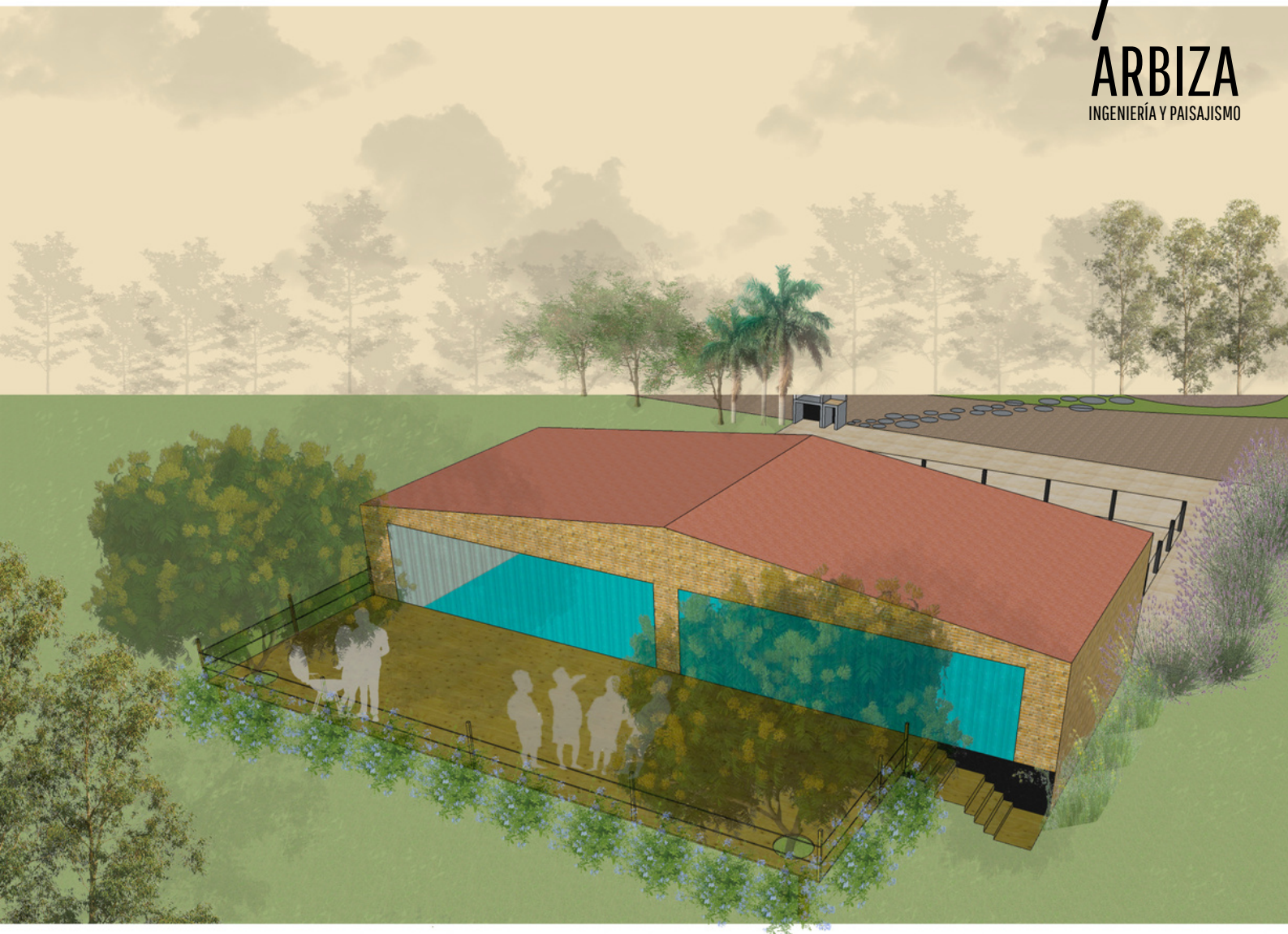

 (598) 99 607 886

 Av. Gral Rivera 2553, 201

 [www.paisajismo.com.uy](http://www.paisajismo.com.uy)

 [info@paisajismo.com.uy](mailto:info@paisajismo.com.uy)



INGENIERÍA  
PAISAJISMO

# Alternativas para cercado de piscina



Tejido de alambre galvanizado

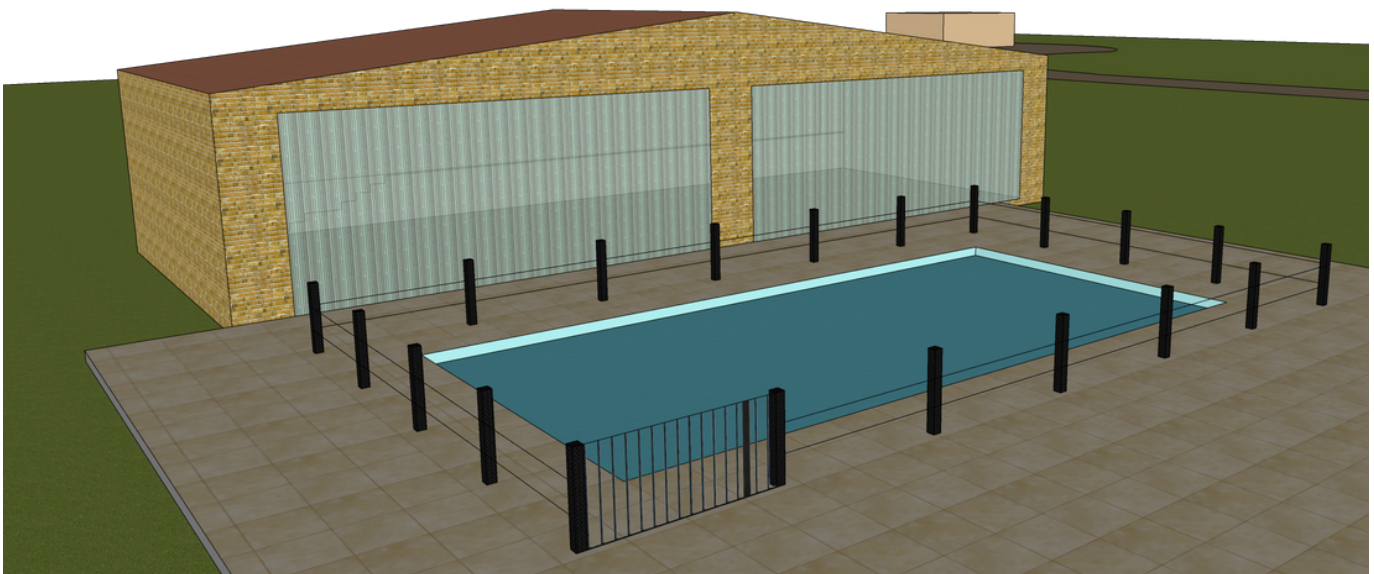

Eslingas de acero

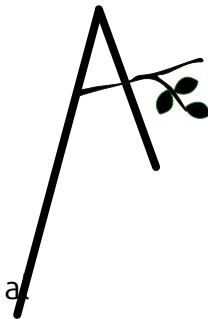

## Memoria descriptiva

Este proyecto se realiza con el objetivo de realizar una serie de intervenciones paisajísticas en donde se complemente la vegetación y distribución actual del día de hoy, creando nuevos canteros, reordenando las especies de menor porte, resaltando algunas construcciones y disimulando otras no tan deseadas a la vista.

En la actualidad, el parque se encuentra en buen estado y bien mantenido, por lo cual se procuró no alterar su morfología principal, sino realizar distintas intervenciones que complementen lo existente.

Específicamente, se propone revalorizar y restaurar el acceso principal a la chacra, modificando el muro de piedras y la iluminación actual, y agregando árboles y arbustos, que le den más vida. También, se propone cambiar el letrero que lleva el nombre del establecimiento, por uno más moderno y de mayor magnitud.

El arbolado será intervenido de dos formas, una es creando nuevas alineaciones que delimiten los caminos y estructuren el paisaje, y la otra es mediante pequeños rodales de diferente composición específica en distintos puntos del campo.

La vegetación de menor porte será reorganizada, y se crearán dos canteros más, uno demarcando la vereda interior de la piscina; y el otro, considerado como el **cantero principal**, frente a la fachada de la casa, ya que tiene una posición estratégica en el medio de las edificaciones principales, se encuentra en un punto elevado y contiene en su cara más próxima a la barbacoa, un fogón construido para un mayor disfrute de las áreas verdes.

En cuanto a las especies, se eligieron especies arbóreas, en su mayoría de origen nativo y que están adaptadas a la región, un menor porcentaje de exóticas de rápido crecimiento y otro tanto de aquellas que presentan un gran atractivo en otoño debido al cambio de color del follaje previo a la senescencia de sus hojas.

En lo que respecta a herbáceas y arbustos, en su mayoría son especies de rápido crecimiento y que presentan diferentes atractivos a lo largo del año.

También, el proyecto propone revalorizar otros atractivos, como el espacio donde antiguamente existía un pequeño santuario, y la zona posterior a la casa, donde se ubica un pequeño tanque que será rodeado por arbustos que se observan desde el nuevo ventanal construido en el living.

El proyecto podrá ser modificado, en base a las preferencias del cliente, siempre y cuando las alternativas propuestas sean aptas para dicho sitio.

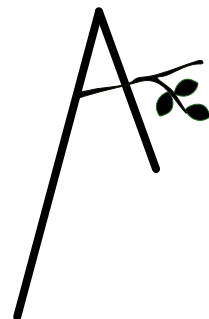

# Especies propuestas

## Árboles y palmeras

Nombre científico	Nombre común	Origen	Tipo de planta	Atractivo	Crecimiento
<i>Bauhinia variegata</i>	"Pata de vaca"	Exótico	Árbol	Follaje, floración	Rápido
<i>Ceiba speciosa</i>	"Palo borracho"	Nativo	Árbol	Arquitectura del tronco, floración	Medio
<i>Enterolobium contortisiliquum</i>	"Timbó", "Oreja de negro"	Nativo	Árbol	Arquitectura, fruto	Medio-rápido
<i>Ginkgo biloba</i>	"Ginkgo"	Exótico	Árbol	Arquitectura, hoja, otoñada	Lento
<i>Juniperus horizontalis</i>	"Enebro rastrero"	Exótico	Conífera rastrera	Arquitectura, siempre verde	Medio
<i>Koelreuteria paniculata</i>	"Paraíso canadiense"	Exótico	Árbol	Follaje, floración, fructificación	Medio-rápido
<i>Peltohporum dubium</i>	"Ibira-pitá"	Nativo	Árbol	Follaje, arquitectura, floración	Rápido
<i>Quercus palustris</i>	"Roble palustre"	Exótico	Árbol	Follaje, arquitectura, otoñada	Medio
<i>Salix babylonica</i>	"Sauce llorón"	Exótico	Árbol	Follaje, arquitectura	Rápido
<i>Schinus molle</i>	"Anacahuita"	Nativo	Árbol	Follaje, arquitectura, frutos	Rápido
<i>Syagrus romanzoffiana</i>	"Pindó"	Nativo	Palmera	Follaje, estípites, floración, fructificación	Medio-rápido
<i>Taxodium distichum</i>	"Ciprés calvo"	Exótico	Árbol	Follaje, arquitectura, otoñada	Medio-rápido
<i>Vachellia caven</i>	"Espinillo"	Nativo	Árbol o arbusto	Follaje, floración	Medio

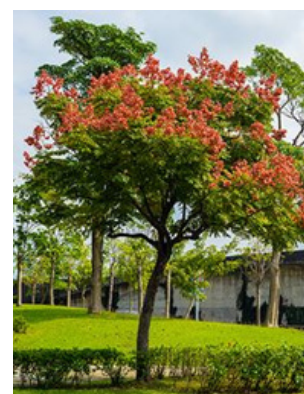
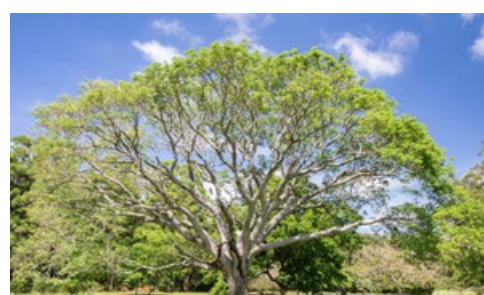

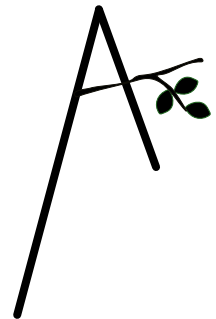

# Especies propuestas

## Árboles y palmeras

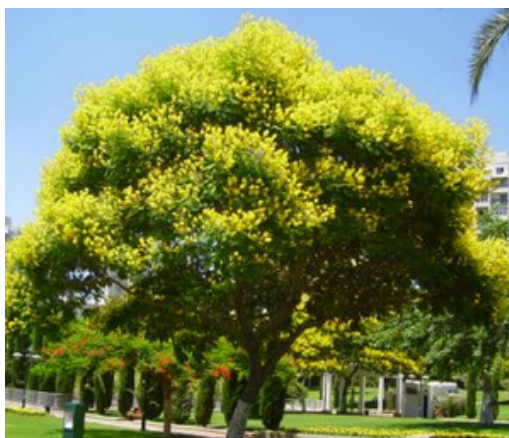

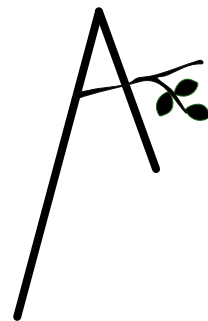

# Especies propuestas

## Arbustos y herbáceas

Nombre científico	Nombre común	Origen	Tipo de planta	Atractivo	Crecimiento
<i>Agave americana</i>	Pita	Exótico	Suculenta	Hojas, flor	Rápido
<i>Artemisia absinthium</i>	Ajenjo	Exótico	Herbácea	Follaje, flor	Rápido
<i>Campuloclinium macrocephalum</i>	Mariposera rosa	Nativo	Herbácea	Flores	Rápido
<i>Erigeron karvinskianus</i>	Hierba pulguera	Exótico	Herbácea, tapizante	Flores	Rápido
<i>Gaura lindheimeri</i>	Gaura blanca	Exótico	Herbácea	Flores	Medio
<i>Jacobaea maritima</i>	Cineraria gris	Exótico	Herbácea	Follaje, flores	Rápido
<i>Jasminum fruticans</i>	Jazmin amarillo	Exótico	Arbusto	Arquitectura, flores	Rápido
<i>Lavandula sp.</i>	Lavanda	Exótico	Arbusto	Follaje, flores, aroma	Rápido
<i>Miscanthus sinensis</i>	Miscanthus	Exótico	Herbácea	Follaje, flores	Rápido
<i>Nassella tenuissima</i>	Stipa, cabello de ángel	Nativo	Herbácea	Follaje	Rápido
<i>Paspalum haumanii</i>	Paspalum gigante	Nativo	Herbácea gran porte	Follaje	Rápido
<i>Pennisetum alopecuroides</i>	Cola de zorro verde	Exótico	Herbácea	Follaje, flores	Rápido
<i>Pennisetum setaceum rubrum</i>	Cola de zorro morada	Exótico	Herbácea	Follaje, flores	Rápido
<i>Salvia greggii</i>	Salvia blanca	Exótico	Herbácea	Flores	Rápido
<i>Salvia indica</i>	Salvia índigo	Exótico	Herbácea	Flores	Rápido
<i>Salvia leucantha</i>	Salvia rabo de gato	Exótico	Herbácea	Follaje, flores	Rápido
<i>Salvia rosmarinus</i>	Romero	Exótico	Herbácea	Follaje, arquitectura, aroma	Medio
<i>Verbena bonariensis</i>	Verbena amarga	Nativo	Herbácea	Arquitectura, flores	Rápido
<i>Westringia fruticosa</i>	Romero costero	Exótico	Herbácea	Arquitectura, flores, follaje	Rápido



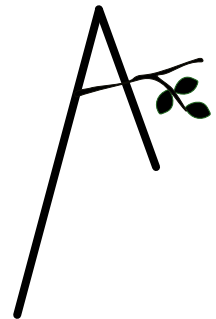

# Especies propuestas

Arbustos y herbáceas

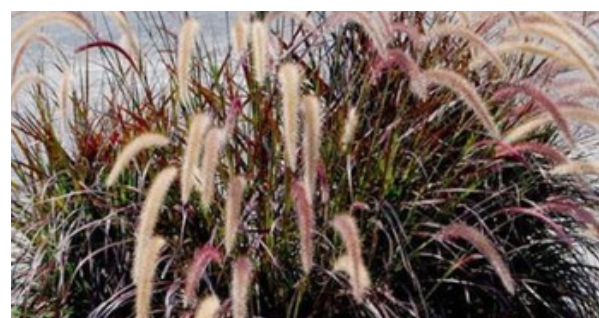

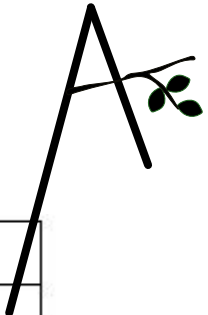

# Comportamiento fenológico de las especies

Comportamiento fenológico	Follaje		Floración/Fructificación				Otros
	Caduco	Perenne	Verano	Otoño	Invierno	Primavera	
"Pata de vaca"	Green					Pink	
"Palo borracho"	Green		Pink	Pink			
"Timbó" u "Oreja de negro"	Green			Black	Black	Yellow	Semillas permanecen en Invierno
"Ginkgo"	Yellow			Yellow			
"Enebro rastrero"		Green					
"Paraíso canadiense"	Yellow		Yellow	Red	Red		
"Ibira-pitá"	Yellow	Green	Yellow				Follaje semi-persistente
"Roble palustre"	Red		Orange				
"Sauce llorón"	Green					Yellow	
"Anacahuita"		Green	Orange				
"Pindó"		Green	Yellow	Yellow		Yellow	
"Ciprés calvo"	Orange			Orange			
"Espinillo"	Yellow	Green				Yellow	Se comporta como perenne
Pita		Grey	Blue			Blue	Florece cada 10-30 años
Ajenjo		Grey	Yellow	Yellow	Yellow		
Mariposera rosa	Green	Green	Pink	Pink			Follaje semi-persistente
Hierba pulguera		Green	Pink	Pink		Pink	Vive 2 o 3 años
Gaura blanca	Green		Yellow			Yellow	
Cineraria gris		Grey	Yellow				
Jazmín amarillo		Green			Yellow		
Lavanda		Blue	Purple			Purple	
Miscanthus		Green	Yellow	Yellow			
Stipa, cabello de ángel		Green	Yellow				
Paspalum gigante		Blue	Orange				
Cola de zorro verde	Green		Yellow	Yellow		Yellow	Follaje se muere por el frío
Cola de zorro morada	Red		Orange	Orange		Orange	Follaje se muere por el frío
Salvia blanca		Green	Yellow	Yellow		Yellow	
Salvia índigo		Green	Purple	Purple		Purple	
Salvia rabo de gato		Blue		Purple		Purple	Luego de floración se muere parte del follaje
Romero		Green	Purple	Purple	Purple		
Verbena amarga	Green	Green	Purple	Purple		Purple	Follaje semi-persistente
Romero costero		Green	Grey			Grey	



ARBIZA

INGENIERÍA  
PAISAJISMO

*"El mejor momento para plantar un árbol, fue hace 20 años.  
El segundo mejor momento, es ahora"*